



Organigramme du LBM des Hôpitaux Universitaires de l'Est Parisien

(Saint-Antoine – Tenon – Trousseau – Rothschild)



DMU BIOGEM (AP.SORBONNE UNIVERSITE)
 Directeur de DMU : Pr Rachel LÉVY
 Directeur académique DMU : Pr Eric Le GUERN
 Cadre paramédical DMU : Martine GUIL
 Cadre administratif DMU : Laurent SOUDRY
 Directeur référent DMU : Sylvie SAUVAGE

COMEX DMU (cf. diapo 2)

Res responsable qualité LBM : L. Counil (03/2020)
 Res responsable de Métrologie : Nelly DA SILVA
 Techniciens de Métrologie : Sophie WADEL, Alexandre BARBET
 Cadre référent RH-Risques : Frédéric VIEIRA
 Res responsable EBMD : Pascal PERNET

LBM de la Pitié-Salpêtrière
 Biologiste Responsable : Pr Rachel Lévy

LBM Est Parisien
 Biologiste responsable : Dr Michel VAUBOURDOLLE

Site Saint-Antoine

Responsable qualité : L. Counil (03/2020)
 Technicien informatique : Emmanuel BLANCO
 Ingénieurs en biologie : Nelly DA SILVA, Dominique FARABOS, Laurent BENZERARA
 Correspondants de Métrologie de site : Nelly DA SILVA, Dominique FARABOS, Laurent BENZERARA
 Responsable EBMD : Pascal PERNET

Chefs de service et responsables médicaux d'unités
 Cadres d'unités (Cf. organigramme d'encadrement)

Site Tenon

Responsable qualité : Lynda TIZA
 Ingénieurs en biologie : Amir KHATERCHI, Isabelle BERTHAUT
 Correspondants de Métrologie de site : Amir KHATERCHI, Isabelle BERTHAUT
 Responsable EBMD : Guillaume LEFEVRE

Chefs de service et responsables médicaux d'unités
 Cadres d'unités (Cf. organigramme d'encadrement)

Site Trousseau

Responsable qualité : Laura MOUEZ
 Ingénieur en biologie : Florence LE MOAL
 Correspondants de Métrologie de site : Florence LE MOAL
 Responsable EBMD : Emna MESSEDI

Chefs de service et responsables médicaux d'unités
 Cadres d'unités (Cf. organigramme d'encadrement)

Site Rothschild

Responsable qualité : N.
 Correspondants de Métrologie de site : Florence LE MOAL, Nelly DA SILVA
 Responsable EBMD : Pascal PERNET

Chefs de service et responsables médicaux d'unités
 Cadres d'unités (Cf. organigramme d'encadrement)

Services ou Départements
 Bactériologie : Nicolas VEZIRIS
 Virologie : Laurence MORAND-JOUBERT
 Parasitologie-Mycologie : Christophe HENNEQUIN
 Microbiologie de l'environnement : Frédéric BARBUT
 Hématologie biologique : Hélène LAPILLONNE (François DELHOMMEAU)
 Immunologie biologique : Pierre AUCOUTURIER
 Biochimie : Michel VAUBOURDOLLE (Christian AUSSEL, Marie-Anne MAUBERT, Jérôme GUECHOT)
 METOMICS : Antonin LAMAZIERE (Germain TRUGNAN, Antoine PILON,)
 Génétique médicale : Jean-Pierre SIFFROI (Olivier LASCOLS)

Unités fonctionnelles
 Laboratoire commun de génétique et biologie moléculaires (LCGBM) : Olivier LASCOLS
 CNRHP – unité d'expertise en immunohémiobiologie périnatale : Agnès MAILLOUX

Unités
 Laboratoire de Biologie d'Urgence (LBU) : Pascal PERNET
 UCORE : Christian AUSSEL
 UF d'hygiène et lutte contre les infections nosocomiales (Pr Frédéric Barbut)

Services ou Départements
 Virologie : Laurence MORAND-JOUBERT (Catherine LE PENDEVEN)
 Hématologie biologique : Ismail ELALAMY
 Biochimie-Hormonologie : Guillaume LEFEVRE (Jean-Philippe BASTARD)
 Génétique médicale : Jean-Pierre SIFFROI (Roger LACAVER)
 Biologie de la reproduction : Rachel LEVY
 Explorations Fonctionnelles Multidisciplinaires : Jean-Philippe HAYMANN

Unités
 UCORE : Guillaume LEFEVRE
 UF d'hygiène hospitalière (Dr Michel Denis)

Services ou Départements
 Virologie : Laurence MORAND-JOUBERT
 Hématologie biologique : Hélène LAPILLONNE
 Immunologie biologique : Pierre AUCOUTURIER (Yannick CHANTRAN)
 Biochimie : Bruno BAUDIN
 METOMICS : Antonin LAMAZIERE (Bruno BAUDIN)
 Génétique médicale : Jean-Pierre SIFFROI (Serge AMSELEM)

Unité Fonctionnelle
 Hormonologie pédiatrique : Irène NETCHINE

Unités
 UCORE : Marie-Clotilde HAGUET

Unité
 UCORE : Christian Ausseil

Comité Exécutif du DMU (COMEX)

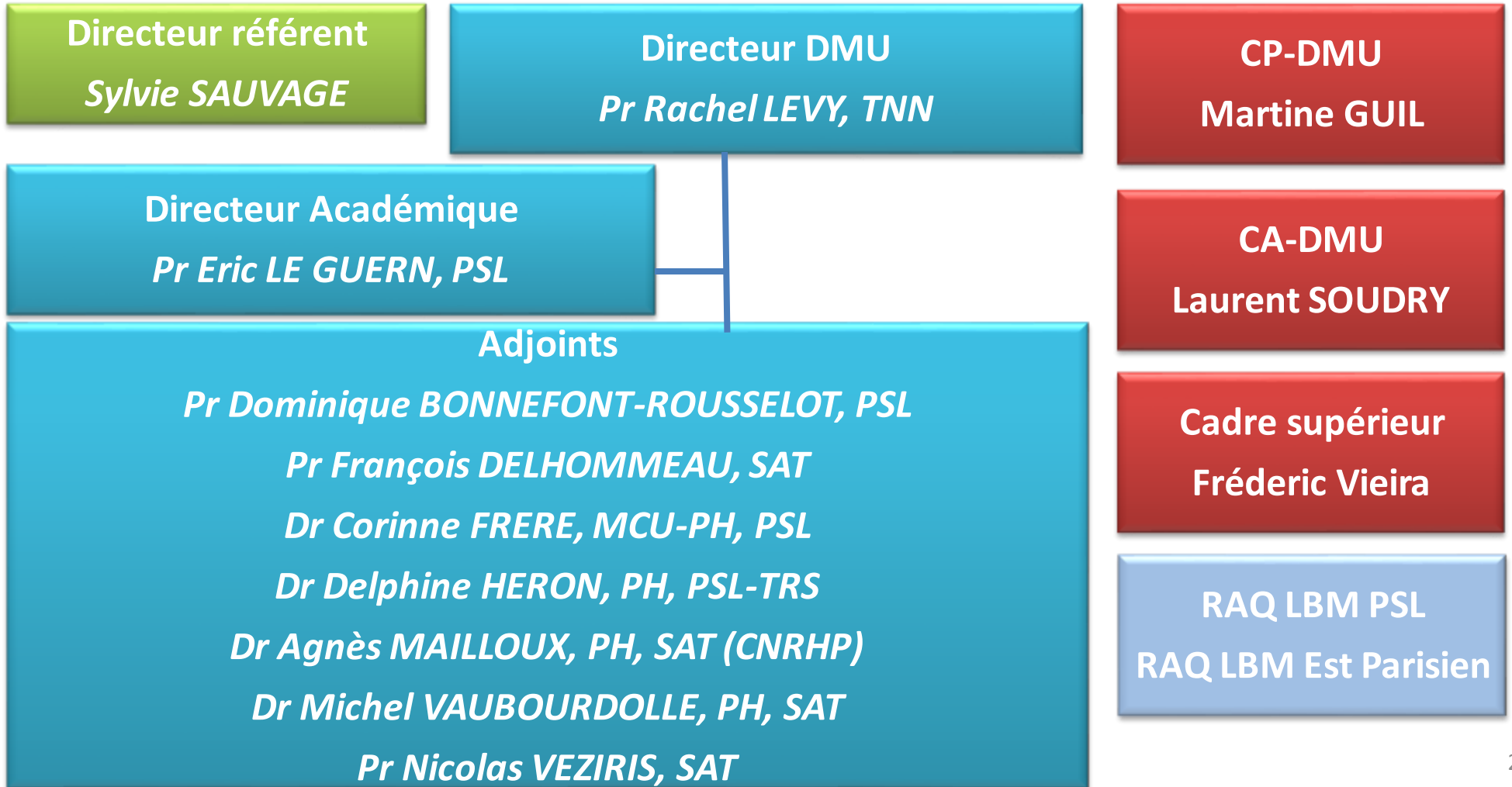

Structures médicales au 01/07/2019

